

ISTITUTO COMPRENSIVO STATALE DI LAVENO MOMBELLO

ORGANIGRAMMA D'ISTITUTO A.S. 2019 2020

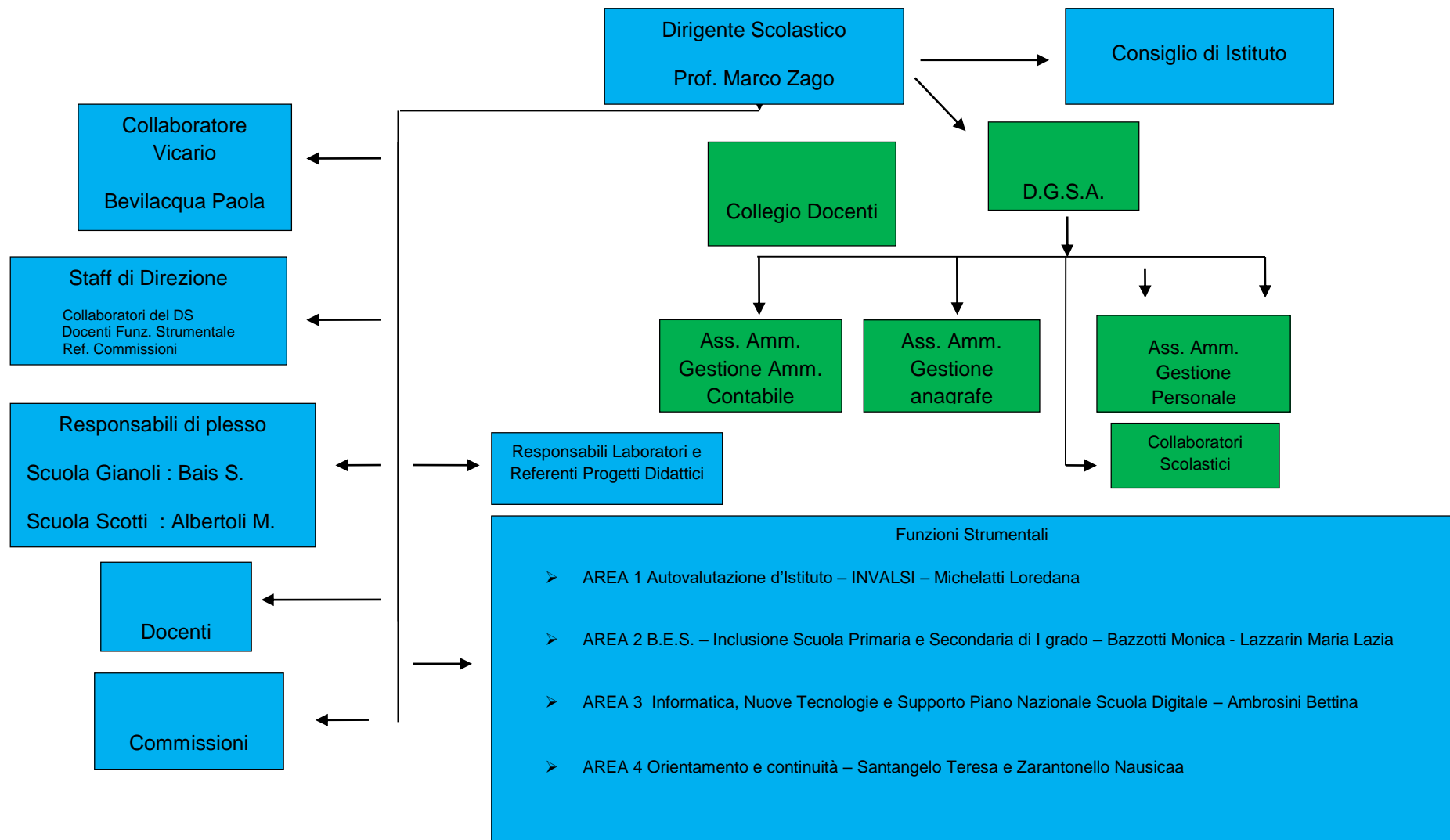

COMMISSIONI – GRUPPI DI LAVORO

A.S. 2019 2020

2

G.L.I. d'istituto

Responsabile: Lazzarin

Docenti Sostegno

Docenti: Bevilacqua, Maj, Mastrotrilli,

Santangelo e Poletti

Educatori comunali

Resp. Servizi Sociali del Comune di Laveno M.

Resp. CRS Besozzo

Resp. Servizi Sociali Besozzo

Nucleo Interno Valutazione d'Istituto e prove INVALSI

Referente: Michelatti
Bais
Bevilacqua
Lazzarin
Poletti
Trevisan

Commissione raccordo Scuola infanzia – primaria – secondaria di I e II grado

Referente: Molon
Sc. Primaria "Gianoli" Maestri e Michelatti
Sc. Primaria "Scotti" Masci e Selle
Sc. Sec. I Costantini, Borghesan, Moia,
Santangelo

Comitato di Valutazione

Dirigente Scolastico Zago M.

Componente Esterno Dirigente Scolastico
Cocchetti Ilva Maria
(in fase di rinnovo da parte dell'USR
Lombardia)

Docenti eletti
Collegio dei Docenti Ielmini L.
Poletti L.

Docente eletto
Consiglio Istituto Bevilacqua P.S.

Componente Genitori
Eletti dal Cons. Istituto Baldin D.
Reschiglian S.

Commissione intercultura

Referente: Caroppo
Bevilacqua
Colnaghi
Poletti
Lazzarin
Maestri
Santangelo

Gruppo aggiornamento PTOF e programmazione di Istituto

Referente : Michelatti
Bais
Bevilacqua
Lazzarin
Poletti
Trevisan
Zarini

Gruppo di progettazione
Piano Nazionale Scuola Digitale

Referente: Ambrosini
Bais
Bevilacqua
Masci
Maestri
Michelatti
Poletti

Commissione
Progettazione Interventi
Prevenzione Cyberbullismo

Referente: Vignati
Ambrosini
Bais
Coscia
Michelatti
Giunta

Commissione
Studio e approfondimento D.lgs 62/2017

*Valutazione e certificazione delle competenze nel
primo ciclo ed esami di Stato*

e

L. n. 92 del 20 8 2019

*Introduzione dell'insegnamento scolastico
dell'Educazione Civica.*

Referente: Bevilacqua
Borghesan
Trevisan
Santangelo
Ielmini
Finamore
Poletti
Caroppo
Coscia

Commissione
Studio e approfondimento D.lgs 66/2017

Inclusione scolastica studenti con disabilità

Decreto Legislativo
7 Agosto 2019, N. 96

Referente: Mastrorilli
Bazzotti
Caporaso
Galeotti
Giunta
Lizza
Lazzarin
Docenti di sostegno

Docenti responsabili laboratori e referenti progetti didattici A.S. 2019 2020

Funzione	Docente
Amministratore di sistema	Ambrosini Bettina
Responsabile Centro Sportivo Scolastico	Meneghello Maristella
Responsabile attrezzature sportive Scuola "Monteggia"	Meneghello Maristella
Responsabile attrezzature sportive Scuola "Scotti"	Carrea Sonia
Responsabile attrezzature sportive Scuola "Gianoli"	Ingrassia Silvana
Responsabile laboratorio linguistico	Cistullo Grazia
Responsabile laboratorio di scienze- referente risparmio energetico ed all'ambiente – Green School - Sc. Secondaria I grado	Trevisan Manuela
Responsabili progetto Trinity	Cistullo – Sc Sec I grado / Caroppo – Sc. Primaria
Responsabile Progetto CLIL	Bevilacqua – De Girolamo
Responsabili progetto Goethe	Poletti Lorella
Responsabile progetti Erasmus + / E-Twinning	Caroppo Donatella
Responsabile laboratorio musicale	Mitrio Massimo
Referente risparmio energetico e sostenibilità ambientale - Scuola Primaria	Molon - Michelatti
Resp. Biblioteca plesso "Gianoli"	Bais Serena
Resp. Biblioteca plesso "Scotti"	Selle Elena

Resp. Biblioteca plesso "Monteggia"	Coscia Tamara
Responsabile laboratorio d'arte	Reggiori Claudia Maria
Referente progetto "Case Manager"	Mastrorilli Francesca Paola
Referente Cyberbullismo	Vignati Laura
Responsabile organizzazione Giochi Matematici	Trevisan Manuela
Referente iniziative di volontariato	Mauri Chiara
Responsabile Commissione viaggi d'Istruzione "Monteggia"	Mauri Chiara – Vimercati Federica
Referente educazione alla salute – protezione civile Sc. Secondaria	Moia Lorenza
Referente educazione alla salute – protezione civile Sc. Primaria	Selle Elena – Maestri Viviana
Coordinatore attività recupero-potenziamento	Albertoli - Bais
Coordinatore di dipartimento: area linguistica	Santangelo Teresa
Coordinatore di dipartimento: area storico-geografica	Bevilacqua Paola Sabrina
Coordinatore di dipartimento: area scientifico tecnologica	Trevisan Manuela
Coordinatore di dipartimento: area matematica	Borghesan Irene
Referenti Rete – Centro Provinciale Legalità – Cittadinanza e Costituzione – Educazione Civica	Mauri Chiara e Coscia Tamara - Vignati Laura
Referenti predisposizione attività Educazione Civica per a.s. 2020/21	Bevilacqua – Ielmini - Finamore
Referenti Ludopatie	Barbara Finamore - Lorenza Moia
Referenti protocollo Dipartimento Politiche Antidroghie	Lorenza Moia – Nausicaa Zarantonello